	Examen de	Temas	Fecha	Calificación sobre 10
	ISO	Windows cliente práctico	20/11/2020	

Instrucciones:

Escucha la explicación inicial del profesor, luego lee atentamente el examen, este será el mejor momento de hacer preguntas. Esta parte del examen consiste en realizar lo que se pide y registrarlo a través de **capturas de pantalla**. **Procura hacer las justas** aprovechando todo el contenido de la pantalla, **NO la hagas de una zona porque no será válida**. El nombre de las capturas será:

X-0Y-PequeñaExplicación.jpg

01-b-03-NombreDelSistema.jpg
04-a-11-CreaciónUsuario.jpg

Las capturas se guardarán en una carpeta con el Apellidos-Nombre del alumno.

No se aceptará:

a) Capturas parciales de pantalla: no se corregirán capturas de una zona de pantalla.
b) Las capturas deben dar la información clara, muy clara y no dejar lugar a interpretaciones, en otro caso no serán corregidas.
c) Las capturas deben estar ordenadas: si las capturas están desordenadas o no tienen el formato especificado no serán corregidas.
d) Las capturas se guardarán en una carpeta con el Apellido-Nombre del alumno, **no se corregirán si están incluidas dentro de un documento Word, PDF, o en cualquier otro formato**. La carpeta se subirá dónde te diga el profesor, estate atento.

Puedes usar el ordenador y las máquinas virtuales Windows que han sido creadas expresamente para este examen (también la ayuda integrada en ellas), pero queda terminantemente prohibido cualquier otro elemento así como mirar a cualquier compañero.

1) (0,5 puntos) Pon nombre a los dos sistemas Windows mostrando en una sola captura el nombre de los dos ya puestos, de forma que en la la zona izquierda de la pantalla pongas un Windows donde se vean las ventanas implicadas, y en la zona derecha de la pantalla la ventana final con el nombre ya puesto en el otro Windows. Los nombres son

a) En el Windows de la izquierda: tu primer nombre.
b) En el Windows de la derecha: tu primer apellido.

Con una sola captura debería bastar.

2) (1 punto) Realiza la configuración de la la red de ambos sistemas. El de la izquierda (tu nombre) tendrá por IP:10.0.X.25/255.255.255.0. El de la derecha (tu primer apellido) tendrá por IP: 10.0.X.30/255.255.255.0. Haz ping de la máquina izquierda (tu nombre) a la de la derecha (tu primer apellido) **y viceversa** y si no puedes: soluciónalo. El ejercicio sólo es válido si hay ping entre ambas máquinas.
La "X" es tu número de subred en Proxmox.

3) (0,5 puntos) Vamos a dar servicio de almacenamiento en el Windows de la izquierda, el de tu nombre, compartiendo espacio en disco para otros usuarios, pero primero debemos preparar los usuarios. Usando la consola avanzada para la gestión de usuarios y grupos, introduce los siguientes usuarios: Dirección, Jefatura, Secretaría, Profesores, Administración. Crearás los siguientes grupos con los usuarios dentro:

- G_Dirección: Dirección.
- G_Jefatura: Dirección y Jefatura.
- G_Secretaría: Dirección y Secretaría.

- G_Equipo_Directivo: Dirección, Jefatura y Secretaría.
- G_Profesorado: Dirección, Jefatura, Secretaría y Profesores.
- G_Administración: Dirección, Jefatura, Secretaría y Administración.

Muestra en una sóla captura todos los grupos con los usuarios dentro.

4) (1 punto) **Lee también el ejercicio 8)**. Añade un disco al Windows con tu nombre (izquierda). **Comparte** carpetas como se ha hecho en clase y siguiendo las siguientes instrucciones:

1) Una carpeta para el grupo G_Equipo_Directivo donde cualquier miembro del grupo podrá Escribir y Leer, pero sólo quien ejerza la Dirección podrá tener Control Total
2) Una carpeta para el grupo G_Profesorado donde el equipo directivo tendrá control total, los profesores podrán Leer y Escribir.
3) Una carpeta individual para cada uno de los integrantes del Equipo Directivo donde el dueño tendrá Control Total y el resto sólo podrá Leer.
4) Una carpeta para el grupo G_Administración donde los profesores no podrán entrar, el grupo del Equipo Directivo podrá entrar y Leer, y sólo la Administración y Dirección podrá tener acceso completo.

a) Haz capturas donde se vea cada carpeta creada, y por supuesto los **permisos de red para cada ACE**.

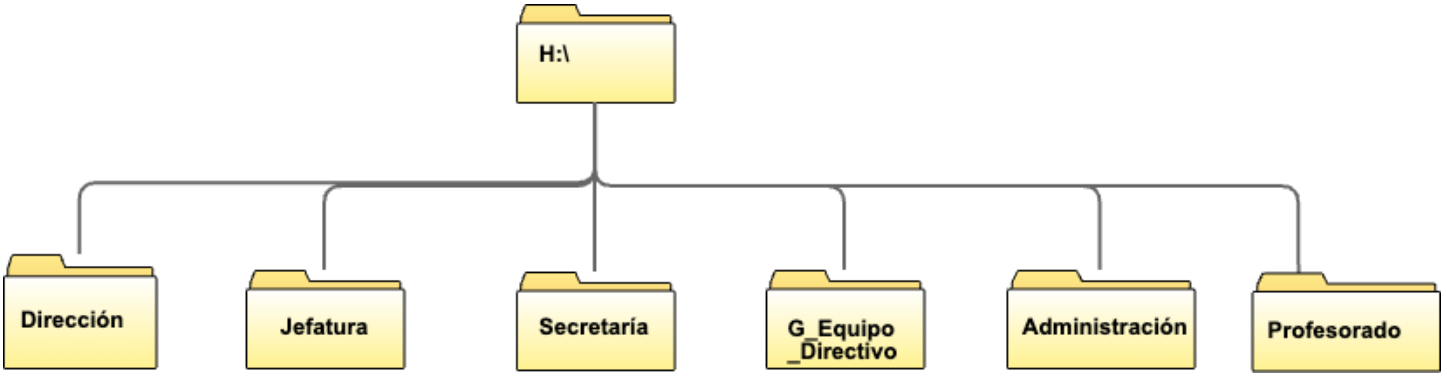

5) (1 punto) Haz obligatorio que los usuarios tengan que pulsar Control+Alt+Supr para poder entrar. Haz una captura donde muestres el programa que se encarga de ello con la opción **marcada**. NO hace falta que me muestres cómo llegas a hasta él, sólo el programa con la opción marcada.

6) (2 puntos) Creemos que nos han infectado con un virus y ha modificado el ejecutable de Notepad.exe para quedarse con nuestros datos o secuestrarnos el disco. Impide que el programa Notepad.exe pueda conectarse a Internet mediante el Firewall de Windows independientemente del tipo de red en la que estemos: Pública, Trabajo o Privada. Muestra el firewall de Windows correctamente configurado para los tipos de conexión de red.

7) (1 punto) El límite de intentos de inicio de sesión fallido es de 3 para quedar bloqueado durante cinco minutos. Haz dos capturas de pantalla una para cada configuración.

8) (3 puntos) Partiendo de los usuarios, grupos y carpetas compartidas en red en el ejercicio 4) rellena siguiendo las instrucciones:

Tablas: Primera columna: usuarios y grupos

Segunda columna: **Permisos** **R**-> Lectura, **W**->Escritura, **X**->Ejecución, **CT**-> Control Total

Tercera columna: **aplicar a**: **C**->Carpeta, **SC**->SubCarpeta, **A**->Archivos ; ✓ Aplicar sólo a objetos y/o contenedores dentro de este contenedor.

Herencia: H "tachada" cercana a la carpeta --> rotura de herencia con + --> agrega con **-** -->quitar

Grupos: G_Dirección, G_Equipo_directivo, G_Administrativo, G_Profesores

Usuarios: Dirección, Jefatura, Secretaria, Administrativo, Profesores.

Tablas: Primera columna: usuarios y grupos
Segunda columna: **Permisos** **R**-> Lectura, **W**->Escritura, **X**->Ejecución, **CT**-> Control Total
Tercera columna: **aplicar a**: **C**->Carpeta, **SC**->SubCarpeta, **A**->Archivos ; ✓ Aplicar sólo a objetos y/o contenedores dentro de este contenedor.
Herencia: H "tachada" cercana a la carpeta --> rotura de herencia con + --> agrega con - -->quitar

Grupos: G_Dirección, G_Jefatura, G_Secretaría, G_Equipo_Directivo, G_Profesorado, G_Administración
Usuarios: Dirección, Jefatura, Secretaria, Administración, Profesores

U:

Usuarios/Grupos	Permisos	Aplicar a

h

Dirección

Usuarios/Grupos	Permisos	Aplicar a

h

Jefatura

Usuarios/Grupos	Permisos	Aplicar a

h

Administrativos

Usuarios/Grupos	Permisos	Aplicar a

h

Secretaría

Usuarios/Grupos	Permisos	Aplicar a

h

G_Equipo _Directivo

Usuarios/Grupos	Permisos	Aplicar a

h

Ayudantes

Usuarios/Grupos	Permisos	Aplicar a